

LE LYAUD

hier

Aujourd'hui

N° 1

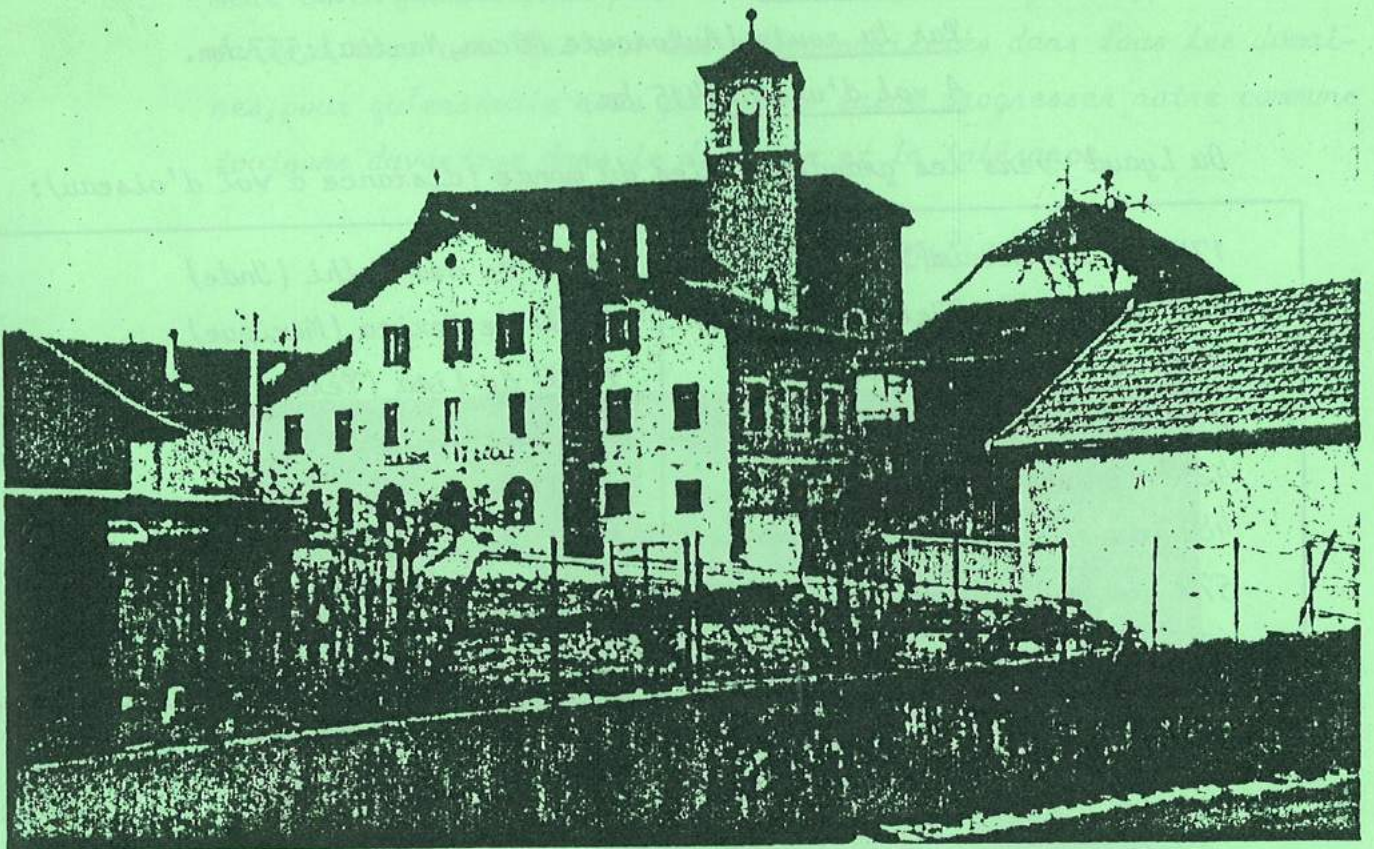

Comment vit-on au Lyaud à l'aube de 1987 ?

Comment sommes nous dirigés ?

Que peut-on y faire ?

Le petit bulletin vous aidera à répondre à ces questions

Quelques chiffres

Altitude moyenne du village 682 m.

Point le plus bas: la Dranse à 440 m.

Point le plus haut: Les Hermones à 1412 m.

Superficie : 917 hectares

Population (recensement 1983): 641 habitants

Population (estimation 1986) : 680 habitants

Quelques points de repère géographiques:

Paris-Le Lyaud-Par le rail (Thonon-Les-bains): 664 km

Par la route (Autoroute Maçon, Nantua): 557 km.

A vol d'oiseau: 415 km

Du Lyaud vers les grandes villes du monde (distance à vol d'oiseau):

1785 de Stockholm (Suède)	7100 de New delhi (Inde)
2175 de Dublin (Irlande du sud)	10000 de Mexico (Mexique)
2400 de Moscou (U.R.S.S.)	11000 de Lima (Pérou)
2550 de Reykjavik (Islande)	12000 de Santiago (Chili)
4250 de Téhéran (Iran)	13000 de Sidney (Australie)
4890 du Pôle nord	14000 de Wladivostock (U.R.S.S.)
5700 de Montréal (Canada)	15000 de Tokio (Japon)
6100 de Newyork (U.S.A.)	15110 du Pôle sud

Dîtes-nous Monsieur le Maire...!

L'année 1986 s'en va, une nouvelle année s'avance.

La physionomie de notre commune a beaucoup évolué au cours de ces dernières décennies : les zones d'habitation se sont élargies, les constructions se sont développées, la population a fortement augmenté.

Malgré la baisse de nos recettes, (mévente des bois) les équipements publics nécessaires à cette mutation ont été mis en place ; ils continueront à l'être dans la concertation et avec discernement.

A l'aube de cette année 1987, le Conseil Municipal se joint à moi pour présenter ses meilleurs vœux à tous les Lyaudins, personnellement et en famille, aux plus anciens et au plus jeunes, parents et enfants, à tous ceux qui ont des responsabilités dans tous les domaines, pour qu'ensemble nous puissions faire progresser notre commune toujours davantage dans le dialogue et la tolérance.

Le Maire : Jean-Pierre Fillon



Liste du Conseil à l'issue des élections de 1983

Maire	Jean-Pierre Fillon
Premier adjoint	Alain Fillon
Deuxième adjoint	Gérard Mouche
Conseiller	Jean-Claude Détraz
	Roger Fillon
	Bruno Boegeat
	Bruno Lartilleux
	Hubert Dubouloz
	André Cabé
	William Fillon
	Michel Jordan
	Marie-Paule Roguier
	Gaston Côte
	Georges Déage
Secrétaire de Mairie	René Détry

- Qui fait quoi ? Il y a 10 commissions
Le Maire fait d'office partie de toutes les commissions.
- Information : André Cabé, William Fillon, Bruno Lartilleux
- Service Incendie : Alain Fillon, Roger Fillon, Bruno Boegeat, Georges Déage, Gérard Mouche, Gaston Côte
- Sports, écoles, loisirs : Marie-Paule Roguier, Hubert Dubouloz, Michel Jordan, Roger Fillon, Gérard Mouche
- Eaux et égouts : Gaston Côte, Roger Fillon, Bruno Lartilleux
- Voirie : Jean-Claude Détraz, Roger Fillon, Alain Fillon, Georges Déage, Bruno Boegeat
- Impôts et cadastre : Gaston Côte, William Fillon, Michel Jordan
- Bâtiments communaux : William Fillon, Georges Déage, Bruno Boegeat, Hubert Dubouloz, Gérard Mouche
- Syndicat électricité et éclairage public : Gérard Mouche, Hubert Dubouloz, Alain Fillon
- Commission Aide sociale : Marie-Paule Roguier, Alain Fillon, Michel Jordan, Bruno Lartilleux
- Urbanisme : L'ensemble du Conseil

La chasse

Le syndicat des chasseurs du Lyaud groupe une trentaine d'unités qui élisent lors de leur Assemblée générale annuelle un Comité de 9 membres.

L'organisation de la chasse et le repeuplement en gibier restent les activités principales de ce syndicat: ainsi 40 lièvres et 400 faisans de reproduction ont été lâchés dans le courant de l'année écoulée. Le même effort sera poursuivi en 1987.

A souligner aussi que l'application d'un plan de chasse rigoureux a permis une nette amélioration du cheptel chevreuil.

Conscient que la chasse reste un plaisir, le Syndicat des Chasseurs du Lyaud émet le vœu que le respect du gibier, de la nature et des récoltes anime pour le bien de tous chacun de ses membres.

Composition du Comité

Président: Denis Bel

Vice-Président: Henri Favre-Victoire

Secrétaire: Bruno Deville

Trésorier: Florent Dubouloz

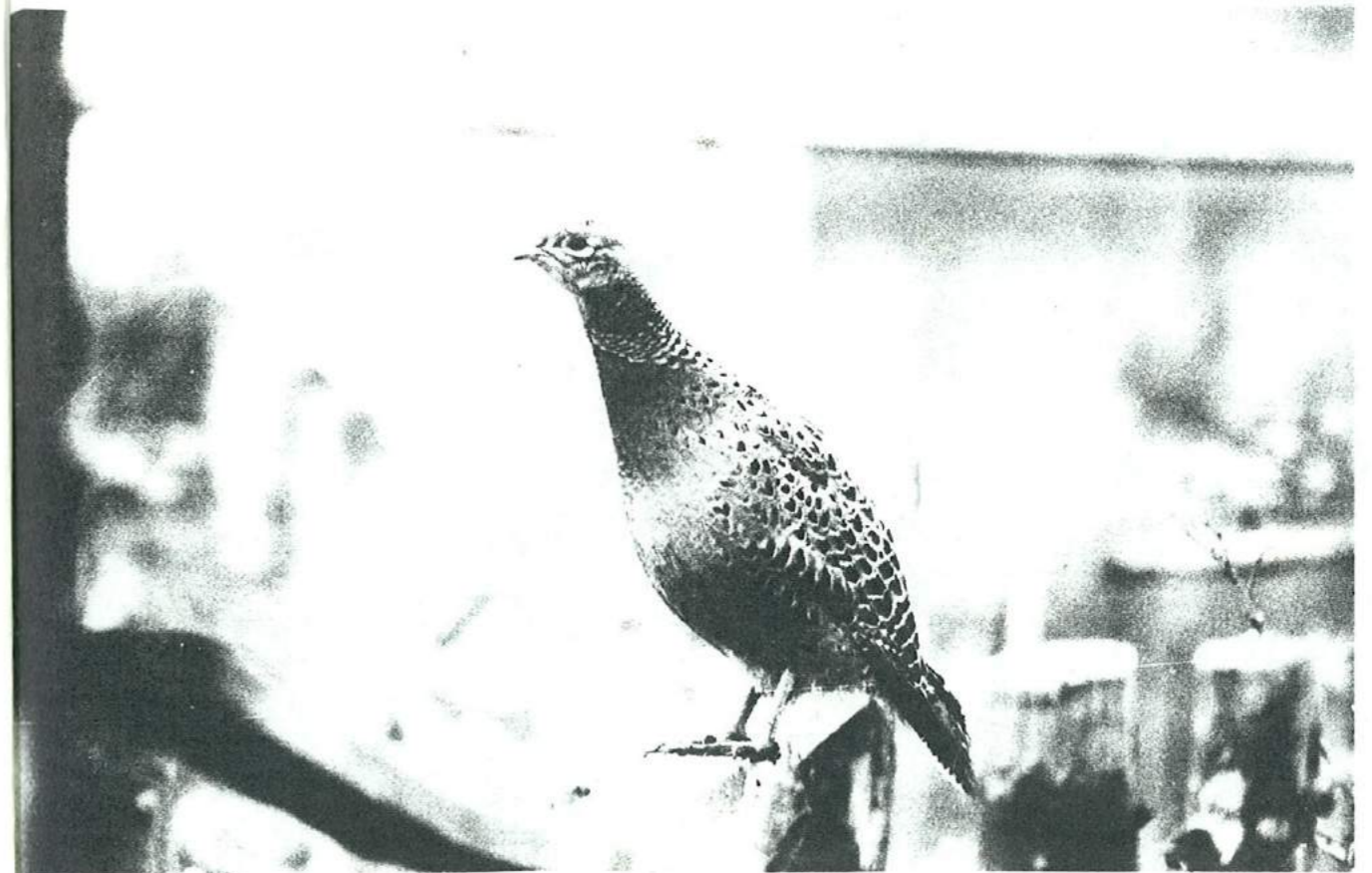

La clique

Elle est présente partout: d'abord dans le village et aussi dans le département lors des grandes manifestations musicales

En 1986, la clique du village a effectué les sorties suivantes:

- Festival de Publier
 - Réunion des batteries fanfares à Epagny
 - Soirée à Yvoire
 - Animation du 15 Août à Arnoy
 - Corso fleuri nocturne à Sevrier
 - Vogue à Larringes
 - 11 novembre à Arnoy et à Lullin
 - 40^{ème}. anniversaire du secours catholique à Annecy
 - Remise de médailles aux pompiers de Lullin
 - Toutes les grandes manifestations du Lyaud-11 novembre
 - 14 juillet
 - Repas des anciens
- etc ...!

Inauguration de la salle
de musique



au repas des Anciens
Décembre 1986



Retraite
aux flambeaux

Composition du bureau

Président d'honneur	Bruno Boegeat
Président	Maurice Côte
Vice-Président	Georges Deage
	Roland Dumont
Trésorier	Jean-Paul Defontaine
Trésorier adjoint	Jean Lugin
Commissaire aux comptes	Roger Fillon
	Claude Favrat
Secrétaire	Murielle Fillon
Chef de batterie	Claude Deage
Sous-chef	Noël Neplaz



Monument aux
morts

14 Juillet 1985

Le foot-ball (A.S.L.: Association sportive du Lyaud)

Créé le 17 Janvier 1971 avec comme premier Président Gabriel Néplaz, l'A.S.L. franchit rapidement les échelons pour se retrouver en seconde série; les divers Présidents marquent la vie du club: Gilbert Dubouloz, Hubert Dubouloz et Felice Lasonsa en exercice actuellement. Le club est représenté dans toutes les catégories, soit une centaine de jeunes qui se dépensent chaque week-end sur les terrains de foot.



la "première"

Saison 1983-1984

Le Comité de l'A.S.L. se compose de 20 membres. A sa tête, un triumvirat énergique: Président: Felice Lasonsa
Secrétaire: Claude Roguier
Trésorier: Jean-Yves Meynet

les poussins Saison 1986-1987



les pupilles Saison 1986-1987

Les responsables des équipes sont:

Poussins-Pupilles: Jean-Claude Jordan, Pierre Sauer, Serge Lesec
et Gilbert Dubey

Minimes: Jean Lugin

Cadets: Emmanuel Collet

Juniors: Pierrôt Ghio et Felice Lasonsa

Réserve: Bernard Bel et Claude Roguier

Vétérans: Jean-Claude Jordan

Ajoutons à ces noms ceux de Henri Berly, entraîneur, et Gabriel Néplaz, responsable des jeunes avec Pierre Sauer

les minimes

Saison

1984-

1985.



Au stade actuel de la compétition, l'équipe "fanion" évolue dans la troisième série au milieu du tableau; en quatrième série, la réserve joue les troubles-fêtes tandis que les équipes "jeunes" obtiennent des places honorables avec une mention spéciale



L'équipe réserve

Saison 1985-1986

Du côté des enfants: l'association des Parents d'élèves

Le Conseil des parents d'élèves groupe les deux communes d'Arnoy et du Lyca. Ce regroupement s'inscrit dans un désir d'une meilleure répartition des classes. Le Conseil anime et encadre les nombreuses activités comme le ski de fond l'hiver ou la piscine l'été.

Cette année écoulée a été riche en activités : ski de piste pour les écoliers de Madame Perrin, et classe de mer pour les plus grands sous la direction de Madame Jacquier à Toussat près d'Arcachon (Gironde)

D'autre part, l'amélioration de la vie scolaire ainsi que la participation active aux manifestations (Noël, carnaval), sont l'objet d'attention particulière de la part d'un Comité dynamique dont les ressources financières proviennent du loto annuel et de la subvention communale.

Carnaval à la Capite (Février 1984)



Le Comité des parents d'élèves gère aussi le transport scolaire des étudiants en secondaire du Lycaud (pour 54 jeunes qui poursuivent leurs études à Ihonon). (Ceci représente un car complet au départ du village)

Départ de
la classe de
mer pour TAUSSAT
(Gironde)
Juillet 1986

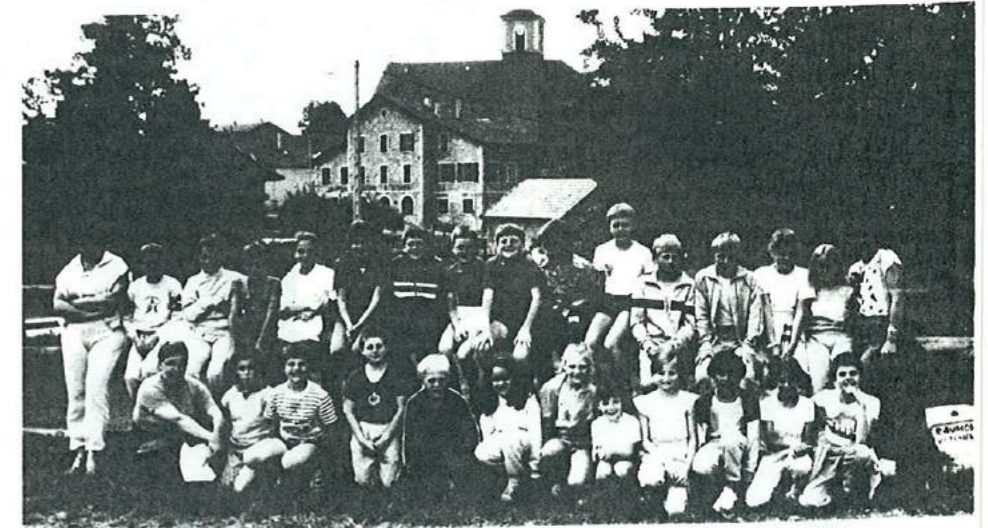

Composition du Comité

Président: Claude Roguier
Vice-Président: Bernard Colloud
Secrétaire Yvonne Lasosa
Trésorière : Martine Collin
Trésorière adjointe : Thérèse (Gale)
Chatelain



Départ de
la classe de
neige à
HIRMENTAZ
Février 1986

Du côté des Anciens Le Club "rencontre"

On soufflera les deux bougies durant l'année 1987; le club "rencontre" a en effet pris naissance en février 1985. Il a pris le nom de "rencontre" pour inviter toute personne quelque soit son âge à se rencontrer. L'affaire semblait difficile au départ, mais c'est dans la joie que tous les 15 jours (le jeudi), quelques 25 personnes se réunissent pour jouer au loto, à la belote ou pour tout simplement "papoter" et se régaler des gâteaux offerts par celui ou celle fêtant son anniversaire.



Repas amical
1 Mai
1986
(au Carlina)

Genève
Juillet 1984

Chaque année, le Conseil municipal et la Commission d'Aide Sociale organisent, pour toutes les personnes de 65 ans et plus, une excursion. En 1984, ce fut une ballade en bateau sur le Léman, avec un repas pris à Excenevex. En 1985 était mise sur pieds une sortie dans la région de Sarboëns. (Cette année, les organisateurs proposaient la découverte de la vallée d'Abondance, Morgins, le Val d'Illeiez, face au massif des Dents du Midi. Le repas était pris à La Chapelle d'Abondance.)



au goûter
du 12 Décembre
1984

(C'est toujours avec plaisir que les membres de la Commission d'Aide sociale organisent ces sorties qui restent inédites grâce à la variété du choix et qui restent ouvertes à tous.

De plus, en fin d'année, un repas est servi à la salle communale. Placé sous le signe de la bonne humeur, ce moment est souvent l'occasion de revivre les bons moments à travers des photos ou films retraçant la vie du village.

Responsable du club "rencontre" : Renée Inglin

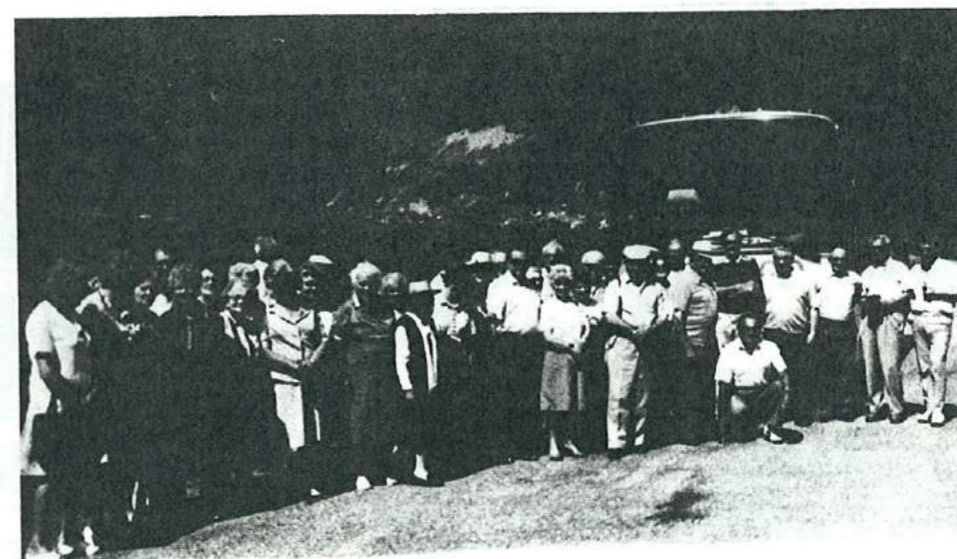

Juin 1986

Sortie dans la vallée d'Abondance

Le Lyaud sur les ondes avec Radio Contact

Juin 1984 marque le début de Radio Contact 103 Fm., et très vite, grâce à une équipe dynamique, la première émission est diffusée sur les ondes. En décembre 1986, le nombre d'animateurs est de 28, qui assurent plus de 62 heures d'émissions hebdomadaires.

Radio-contact s'occupe aussi de l'animation du village: Loto, thé dansant, fête au village, tournoi de foot déguisé, et concours de belote.

Radio contact est ouvert à tous. C'est la radio-jeunes, la moyenne d'âge de ses animateurs est de 25 ans. La variété des programmes en fait une radio très écoutée sur le plan local.

Si Le Lyaud rime avec radio ce n'est certainement pas un hasard: A village dynamique, radio dynamique. et Radio Contact 103 fm. fait partie de ces associations qui animent la commune.



au goûter
des anciens
12-1985

Radio contact présente

à la fête du village 7-1965

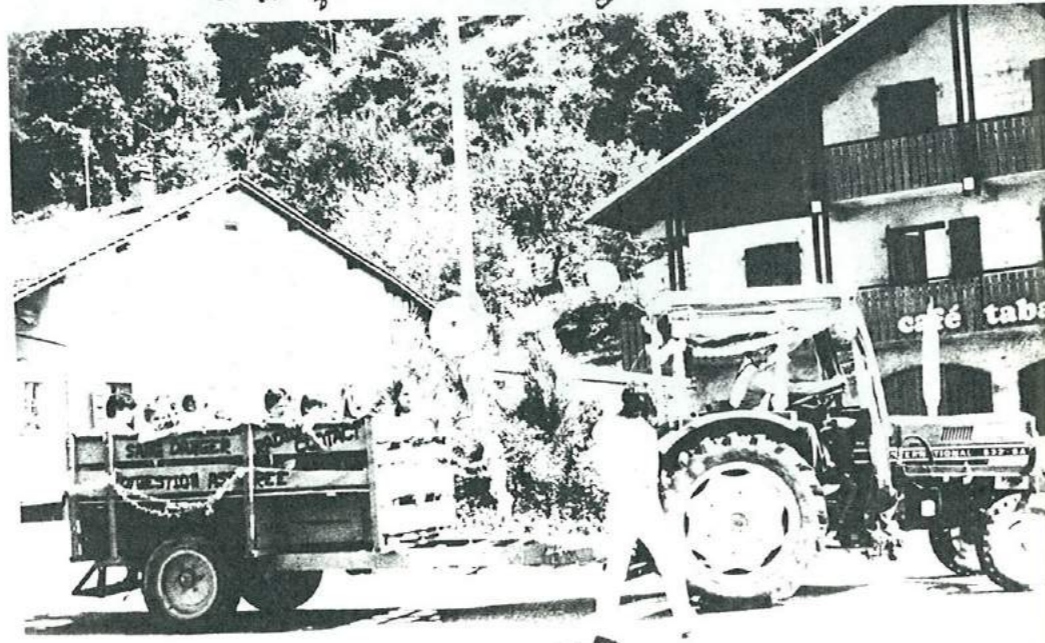

Le tennis-club

C'est en 1984 que se constituait l'Association du tennis-club, grâce à des volontaires ayant décidé de s'engager dans cette action. Leurs premiers travaux furent la constitution officielle d'un club, la recherche d'un système de réservation et le choix du terrain futur, qui verra le jour en septembre 1984, et inauguré officiellement en Août 1985.

De nombreux tournois internes ont été organisés en collaboration avec les communes d'Arroy et Allinges.

Le nombre d'adhérents frise la centaine, ce qui est relativement important pour un village comme Le Lyaud. La nécessité d'un deuxième court se profile à l'horizon.



Inauguration
du Court de
Tennis

Août 1985

Si la municipalité donne son accord pour cette nouvelle construction, le Comité est prêt à s'engager sur ce projet. C'est le souhait du tennis-club en ce début d'année 1987

Membres du bureau

Président: Jean-Pierre Pricaz

Vice-Président: André Cabé

Secrétaire: Nadine Tillon

Treasorier: Jean Charles-Mangeon

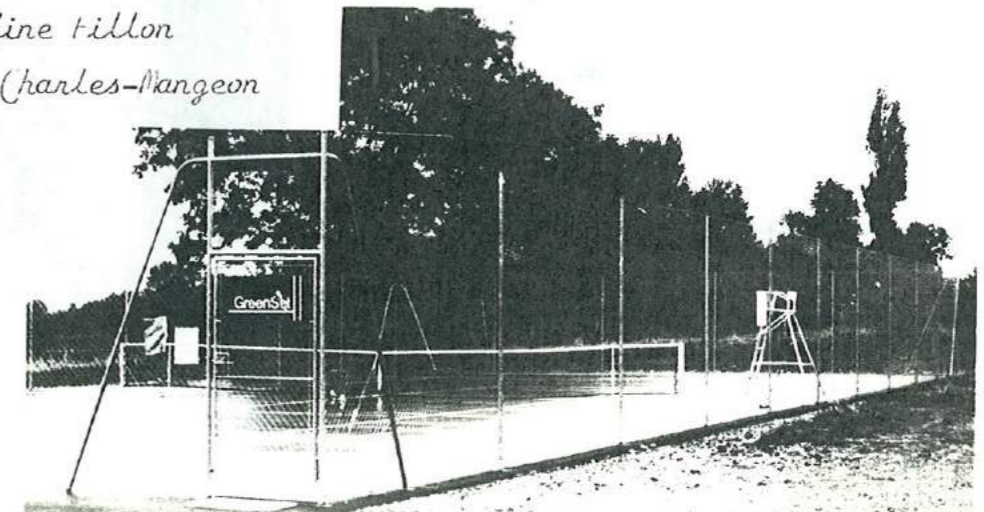

La gymnastique d'entretien "adultes"

La naissance de ce club en décembre 1974, a été saluée de sourires indulgents et les augures lui accordaient 6 mois de longévité au maximum.

Pourtant, l'entente Armoiy-Le Lyaud va fêter ses 12 ans.

Cette Association affiliée à la Fédération Française pour l'entraînement Physique dans le Monde Moderne, s'adresse à tous ceux et toutes celles qui souhaitent garder ou retrouver la forme (2 séances par semaine) Aucun esprit de compétition n'anime ces cours. (chacun travaille à son niveau, et nombreux sont ceux qui constatent des progrès en souplesse, endurance et tonicité, récompense de leur assiduité.

Souhaitons que cette association soit mieux connue notamment par les jeunes qui, ayant quitté le lycée, ne pratiquent plus régulièrement la gymnastique, et aux sportifs de tous âges qui trouveraient là un complément à la pratique d'un sport unique.

Lorsque revient l'heure d'été, les séances en salle sont remplacées par des parcours en bois de ville (circuit santé par exemple).

Encore une occasion de "rencontre" fort sympathique pour tous les participants.

Composition du bureau

Présidente et Animatrice

Udeyte Le Reboulet

Secrétaire: Fabienne Zuber

Treasorier: Josette Buffet

les membres de
la gymnastique
d'entretien un soir
de Janvier 1986

